Schachtmaterial wandverstärkt mit Muffe DIN 4034 Teil 1 EN 1917
Schachtmaterial Falz DIN 4034 Teil 2
Versickerungs-schächte Typ A und Typ B gemäß DWA-A 138
Regenwasser-Bewirtschaftung für Rigolen
Regenwasser-Sammelanlagen
Saugbrunnen und Schluckbrunnen
Versickerungs-system für Straßen
Sicker-Zisternen „3 in 1“ und „2 in 1“
Retentions-anlagen
Sedimentations-anlagen
Hydrosystem - mit Bauartzulassung
Sickersaftschacht für Silos „SILO“
Dreikammer-Anlagen und Vollbiologische Kleinkläranlagen
Abscheidertechnik, Wasserzähler-schacht
Schachtab-deckungen und Schachtzubehör
Hof- und Straßenabläufe, Filtersystem, Betonrohre
Winkelstütz-elemente, L-Steine, U-Steine
Viereck- und Kabelschächte, Stahlbeton-Müllboxen
Fertigmischungen, Carbonatsand, Kernbohrungen, Dichtringe, Leihgebühren
Zubehör, Artikel für bundesweiten Versand mit DHL
Frachttabelle, AGB, Stichwort-verzeichnis

KÜHNE-IDEAL®

DIN 4034 T2

II. Schachtmaterial Falz DIN 4034 Teil 2

Schächte für Brunnen- und Sickeranlagen DIN 4034-2, 3.1, 3.2

DIN 4034-2, 3.1 **Sickerschächte:**
Schächte zum Versickern von Niederschlagswasser oder gereinigtem Abwasser

DIN 4034-2, 3.2 **Brunnenschächte:**
Runde oder eckige Abschlussbauwerke von Brunnen

Nach DIN 4034 Teil 2

KÜHNE-IDEAL®

1. Schachtringe mit Falz (SR-F)

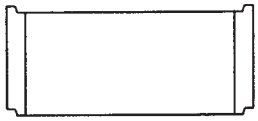

Artikel-Nr. **glatt**	Artikel-Nr. **gelocht** (Anzahl Löcher)	DN innen ∅ mm	Höhe mm	Wandstärke mm	Gewicht kg	Preis €
0621 L		**600**	**250**	60	85	57.98
0653 L	0654 (6) L	**600**	**500**	60	170	68.56
0825 L		**800**	**250**	90	133	68.08
0853 L	0854 (6) L	**800**	**500**	90	265	71.49
0813 L	0814 (12) L	**800**	**1000**	90	530	117.40
1025 L		**1000**	**250**	90	193	65.32
1053 L	1054 (8) L	**1000**	**500**	90	385	67.94
1073 L		**1000**	**750**	90	588	107.56
1013 L	1014 (16) L	**1000**	**1000**	90	770	115.70
1225 L		**1200**	**250**	90	230	102.89
1253 L	1254 (8) L	**1200**	**500**	90	460	102.05
1273 L		**1200**	**750**	90	690	144.17
1213 L	1214 (16) L	**1200**	**1000**	90	920	164.50
1525 L		**1500**	**250**	90	286	134.58
1553 L	1554 (8) L	**1500**	**500**	90	575	134.98
1573 L		**1500**	**750**	90	863	199.26
1513 L	1514 (16) L	**1500**	**1000**	90	1150	222.74
2053 L	2054 (8) L	**2000**	**500**	90	750	225.61
2073 L		**2000**	**750**	90	1125	333.18
2013 L	2014 (16) L	**2000**	**1000**	90	1500	359.50
2553 L	2554 (16) L	**2500**	**500**	100	1000	385.35
2513 L		**2500**	**1000**	100	2000	632.89
	2514 (32) L	**2500**	**1000**	100	2000	665.00
2853 B		**2800**	**500**	90	1150	589.00
2873 B		**2800**	**750**	90	1800	846.38
2813 B		**2800**	**1000**	90	2300	996.32
	2814 (38) B	**2800**	**1000**	90	2300	1.156.05

Durchmesser der Löcher in den gelochten Schachtringen:
Bis ∅ = 2000 mm: 35 mm
Bei ∅ = 2500 mm – 2800 mm: 40 mm

KÜHNE-IDEAL®

2. Schachthals (Konus) mit Falz (SH-F)

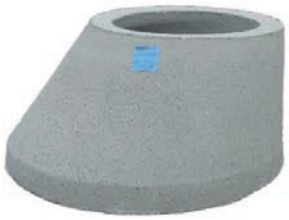

Artikel-Nr.	Prüfkraft kN	DN innen ∅ mm	Höhe mm	Wandstärke mm	Gewicht kg	Preis €
0860Mi L	125	**800/ 625**	**300 exz.**	80	200	96.79
0860 L	400	**800/ 625**	**600 exz.**	80	286	80.94
1060Mi L	125	**1000/ 625**	**300 exz.**	90	300	119.38
1060 L	400	**1000/ 625**	**600 exz.**	90	450	80.02
1260 L	400	**1200/ 625**	**600 exz.**	90	600	118.06
1560 L	400	**1500/ 625**	**600 exz.**	90	660	256.19
2060 L	125	**2000/ 625**	**600 zentr.**	90	1220	432.89
2560-60 L	125	**2500/ 625**	**600 zentr.**	120	1600	739.84
2860 B	125	**2800/1000**	**800 zentr.**	90	1830	886.77

L = Lager
B = Bestellung

Bei Schächten mit einer Tiefe > 10 Meter muss eine Podestplatte eingebaut werden, ab 5 Meter wird eine Podestplatte empfohlen. Siehe Seite 46.

BETONWERK KÜHNE
Tel. 08171/93966 - Fax 08171/80302
Info@betonwerk-kuehne.de - anfragen@betonwerk-kuehne.de
bestellungen@betonwerk-kuehne.de

DIN EN 1917 DIN 4034 T2 DIN V 4034 T1

Nach DIN 4034 Teil 2

Einstiegs- und Kontrollschächte
Für Brunnen- und Sickeranlagen DIN 4034-2:2013-05,7

KÜHNE-IDEAL®

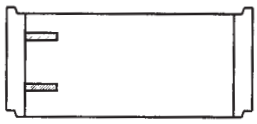

3. Schachtringe mit Falz (SR-F) für *Steigeisen*

8706 Steigeisen DIN 1212 E, EN 13101, **eingebaut**, Steigm. 250 mm, Zusch./St. € 11.43
° 8709 Steigeisen DIN 1212 GS, zum Anschrauben € 18.36
° 7920 Satz Befestigungsmaterial: 2 Einschlaganker, 2 Gewindestangen, 2 Muttern, 2 U-Scheiben, 2 Isolierhülsen € 27.80

Die Preise für Steigeisen sind hinzuzurechnen!

Artikel-Nr. **glatt**	Artikel-Nr. **gelocht**	DN innen ∅ mm	Höhe mm	Wandst. mm	Gewicht kg	Anzahl StE	Preis €
s1021 L		**1000**	**250**	90	193	1	65.32
s1051 L		**1000**	**500**	90	385	2	67.94
s1011 L		**1000**	**1000**	90	770	4	115.70
s1251 L		**1200**	**500**	90	460	2	102.05
s1211 L		**1200**	**1000**	90	920	4	164.50
s1551 L		**1500**	**500**	90	575	2	134.98
s1511 L	s1512 B	**1500**	**1000**	90	1150	4	222.74
s2051 L	s2052 B	**2000**	**500**	90	750	2	214.87
s2011 L	s2012 B	**2000**	**1000**	90	1500	4	342.38
° s2551 B	s2552 ° B	**2500**	**500**	100	1000	2	401.48
° s2511 B		**2500**	**1000**	100	2000	4	620.47
	s2512 ° B	**2500**	**1000**	100	2000	4	651.96
° s2851 B		**2800**	**500**	90	1150	2	589.00
° s2811 B		**2800**	**1000**	90	2300	4	986.45
	s2812 ° B	**2800**	**1000**	90	2300	4	1.133.38

Anzahl und Durchmesser der Löcher siehe Seite 27.

KÜHNE-IDEAL®

4. Schachthals (Konus) mit Falz (SH-F) für *Steigeisen*

8706 Steigeisen DIN 1212 E, EN 13101, **eingebaut**, Steigm. 250 mm, Zuschlag/St. € 11.43

Die Preise für Steigeisen sind hinzuzurechnen!

Artikel-Nr.	Prüfkraft kN	DN innen ∅ mm	Höhe mm	Wandst. mm	Gewicht kg	Anzahl StE	Preis €
s1061Mi L	125	**1000/625**	**300 exz.**	90	300	1	119.38
s1061 L	400	**1000/625**	**600 exz.**	90	450	2	80.02
s1261 L	400	**1200/625**	**600 exz.**	90	600	2	118.06
s1561 L	400	**1500/625**	**600 exz.**	90	660	2	256.19

5. Ausgleichsringe (AR)

Artikel-Nr.	DN innen Ø mm	DN außen Ø mm	Höhe mm	Wandstärke mm	Gewicht kg	Preis €
0637 L	**250**	450	**60**	100	17	20.32
0649 L	**390**	650 eins.gerade	**60**	130	29	18.36
0604 L	**620**	780	**40**	80	19	20.21
0606 L	**620**	780	**60**	80	29	21.77
0608 L	**620**	780	**80**	80	38	23.10
0610 L	**620**	780	**100**	80	48	24.94
0615 L	**620**	780	**150**	80	64	35.43
0620 L	**620**	780	**200**	80	85	38.31
verschiebesicher 0806 L	mit Falz **800**	1040	**60**	120	48	88.54
verschiebesicher 0808 L	mit Falz **800**	1040	**80**	120	65	95.10
verschiebesicher 0810 L	mit Falz **800**	1040	**100**	120	80	101.01

L = Lager
B = Bestellung